

Linfoma

Dr. Armando Cruz

Descripción

El linfoma es un cáncer de una parte del sistema inmunológico llamado sistema linfático. Existen muchos tipos de linfoma. Un tipo se denomina enfermedad de Hodgkin. El resto se conoce como linfoma no Hodgkin.

Los linfomas no Hodgkin comienzan cuando un tipo de glóbulos blancos, llamado células T o células B, se hacen anormales. Las células se dividen una y otra vez aumentando el número de células anormales. Las células anormales pueden diseminarse a casi todas las

demás partes del cuerpo. La mayor parte del tiempo, los médicos no pueden determinar por qué una persona desarrolla un linfoma no Hodgkin

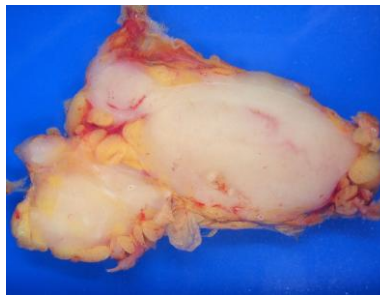

Clasificación de Linfomas

La principal clasificación de los linfomas se divide en dos tipos según su origen celular, evolución, tratamiento y pronóstico que son:

1. Linfoma de Hodgkin: Debe este nombre al médico que la descubrió Thomas Hodgkin en 1832. A partir de la década de 1990 la incidencia de la Enfermedad de Hodgkin va descendiendo.
2. Linfomas no hodgkinianos: Son un conjunto de linfomas diferentes al linfoma de Hodgkin del que existen múltiples clasificaciones. En el linfoma no hodgkiniano se incluyen más de 30 linfomas diferentes. Al contrario que la enfermedad de Hodgkin la incidencia va en aumento a partir de 1990.

Día Mundial del Linfoma 15 de Septiembre



El 15 de septiembre es el Día Mundial del Linfoma que se celebra con el objetivo de incrementar el conocimiento de la sociedad sobre dicha patología.

El Día Mundial del Linfoma es una iniciativa de la [Lymphoma Coalition](#) para incrementar el conocimiento sobre el linfoma, permitiendo reconocer los síntomas y un diagnóstico precoz.

Por ello, para celebrar el Día Mundial del Linfoma, el lema que nos acompaña es "*Reconoce los síntomas: anticipáte al cáncer*".

Cada año mueren en el mundo aproximadamente 200.000 personas como consecuencia de la enfermedad y son diagnosticados unos 350.000 nuevos casos.

Síntomas del Linfoma No Hodgkin

El síntoma más común del linfoma no Hodgkin es la inflamación indolora de los ganglios linfáticos del cuello, la axila o la ingle.

Otros síntomas pueden incluir:

- Fiebre sin explicación
- Sudores nocturnos
- Fatiga constante
- Pérdida de peso sin explicación
- Comezón en la piel
- Zonas enrojecidas en la piel

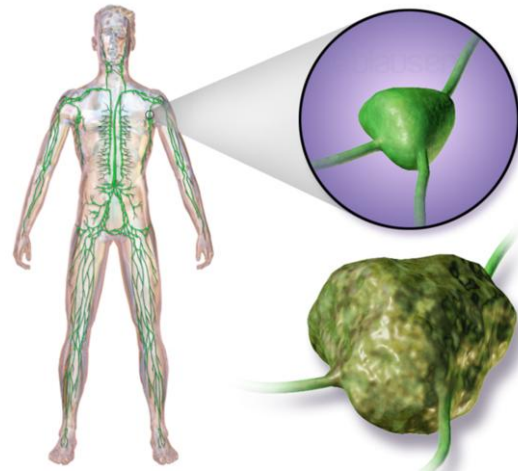

Todos los síntomas anteriores pueden ser ocasionados por otras afecciones o enfermedades.

Si usted experimenta estos síntomas, asegúrese de ver a su médico para que pueda determinar la causa

Factores de riesgo para el Linfoma de No Hodgkin

- Sexo: los hombres son más propensos que las mujeres a desarrollar linfoma no Hodgkin.
- Factores ambientales, la exposición a ciertos químicos, incluyendo algunos pesticidas, solventes o fertilizantes.
- Edad avanzada
- Sistema inmunológico debilitado, disminución de la inmunidad como consecuencia de afecciones como la infección con VIH o por fármacos inmunosupresores para trasplante de órganos

